15425-91 Avenue
Edmonton AB
T5R 4Z7
Téléphone : 780 484-6955
Télécopie : 780 484-7065

Les nouvelles de ND

Novembre 2010

Novembre 2010

HISTORIQUE

Le jour du Souvenir est un congé férié, célébré le 11 novembre dans tout le Canada à la mémoire des Canadiens morts en guerre. Il commémore l'armistice qui met fin à la Première Guerre mondiale, le 11 novembre 1918, à 11 h. Appelé d'abord jour de l'Armistice, nom qu'on lui donne toujours à Terre-Neuve, il est célébré, de 1923 à 1931, le même jour que l'Action de grâces puis revient au 11 novembre et prend alors son nom actuel.

La classe de 5ème de Mme Suzie Youakim organisera le 08 novembre de 11h10 à 11h40 la Célébration du Jour du Souvenir.Venez célébrer avec nous.

CONCERT DE NOEL

Cette année nous aurons un concert de Noël de la 4ème à la 6ème année le 15 décembre 2010 à partir de 19h00.

CONCERT DE PRINTEMPS

Le concert de la maternelle à la 3ème année aura lieu le 11 mai 2011.

A RETENIR

10-11-12 Novembre : pas d'école

22 Novembre : pas d'école journée pédagogique

02 décembre : célébration des apprentissages de 15h30 à 17h00 et de 18h00 à 20h00. Garderie offerte pour les frères et sœurs.

03 décembre : pas d'école

ORGANIGRAMME DE LA SOCIETE DES PARENTS

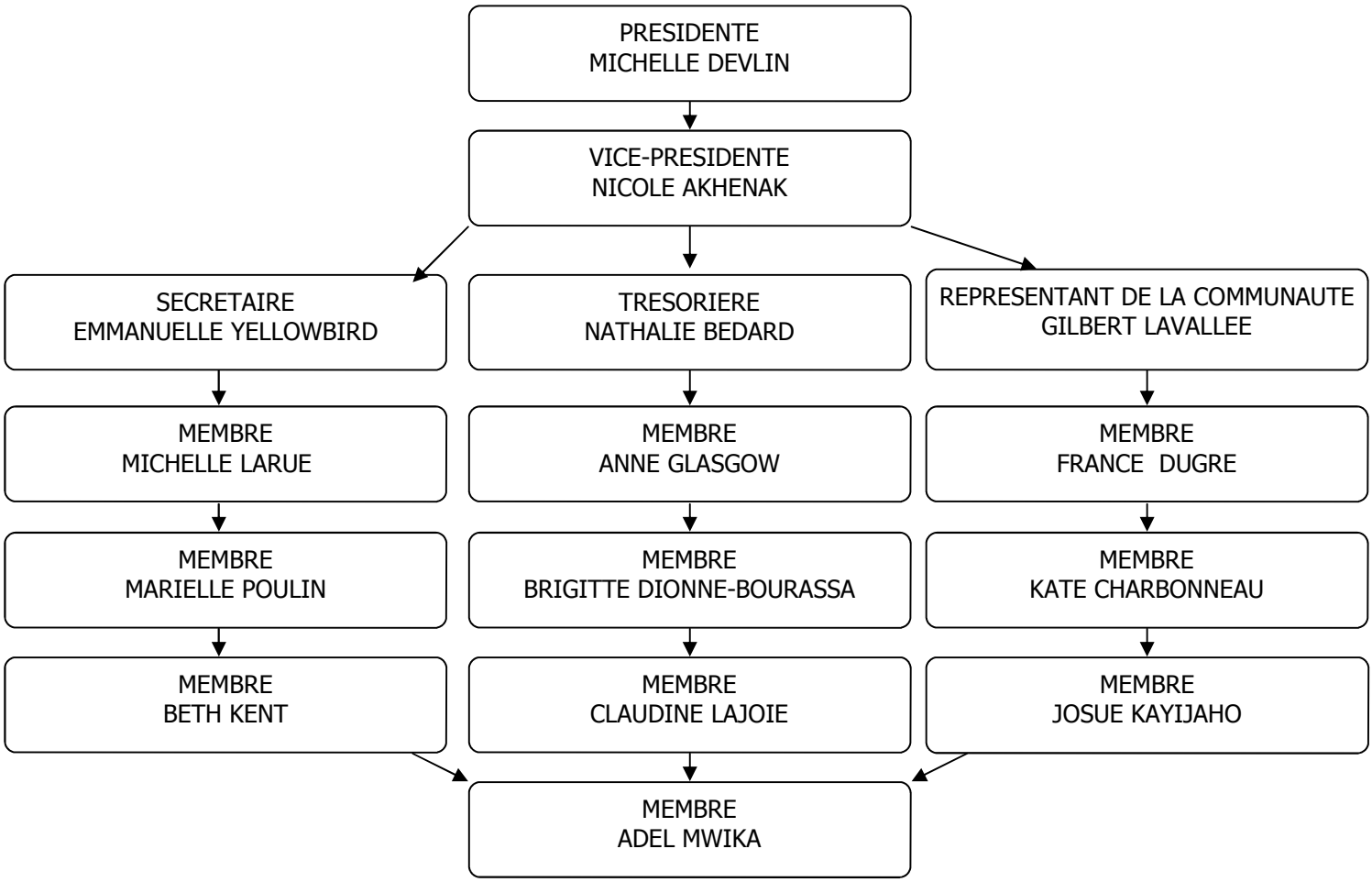

Prochaines date des réunion de la Société des Parents

18h30 dans la salle du personnel

Parents bienvenus

-17 novembre 2010	-16 mars 2011
-08 décembre 2010	-20 avril 2011
-19 janvier 2011	-18 mai 2011
-16 février 2011	-15 juin 2011

Casino les 23 et 24 novembre 2010

Merci aux parents qui se sont portés volontaires pour le casino.

Les sommes récoltées nous permettent de faire venir des intervenants francophones, commander des ressources pour la bibliothèque etc….

Nous avons encore besoin de bénévoles, si vous êtes intéressé(e)s, s'il vous plait, contacter Michelle Devlin au 780 481-2350 ou par courriel à michelle@michelledevlin.com.

MERCI!!!!!!

Lors de la semaine de la lecture qui s'est tenue du 04 octobre au 08 octobre 2010 les élèves ont lu pour un total de 32 696 minutes.

Merci à toutes les personnes qui sont venues lire aux classes, pour ne citer que quelques une d'entres elles : mesdames Michelle Devlin, Agnès Blough, Anne Glasgow, monsieur Henri Lemire……...

Photos

Reprise le 08 novembre 2010

Photo individuelle et de classe-pour les maternelles uniquement le 08 novembre 2010.

FAITES VOS PROPRES CARTES DE NOËL

Collecte de fonds pour la prématernelle Bobino Bobinette

Date : 20 novembre 2010, choix de trois ateliers
(9:30-1, 2 :30-6 :00, 7-10 :30)

Endroit : École Notre-Dame, 15425, 91e avenue
Coût : 35 $ pour 15 cartes

Des rafraîchissements seront servis
Communiquez avec Sylvie Druteika (780 432-5715) ou sylgen@telusplanet.net pour obtenir de plus amples renseignements

VENTE DE CHARITÉ ARTISANALE

Pour l'éducation des pauvres en Haïti

Sœurs de Sainte-Croix
9003-88 Avenue
Edmonton AB
469-1954

vendredi le 12 novembre 2010	-	19h00 à 22h00
samedi le 13 novembre 2010	-	10h00 à 20h00
dimanche le 14 novembre 2010	-	10h00 à 15h00

À vendre : Tricots, crochet, couture, bricolage, etc.

JOYEUX ANNIVERSAIRES

Elyan JAWHARI, Nicolas J., Rachel HEBERT, Joshua BAKA, Maxmillian PARENTEAU, Benjamin SROCHENSKI, Jeffrey BEDARD, Emilie GLASGOW, Essi M.L, Kayla S., Rakan AKL, Willy FILS-AIME, Anika BOURQUE, Medaille ISHARA, Guerdya ADOLPHE, Daelin et Joël BOUCHER, Ka-den BUGERA, Ella FOWNES, André TRUKSA.

Le Ciné-Club a 10 ans !

Le film sera sous-titré en anglais

JE ME SOUVIENS

Lundi 1er novembre 2010 - 19h

Auditorium du Campus Saint-Jean (8406 91 St/Rue Marie-Anne-Gaboury)

Abitibi, 1949. Avec la bénédiction de Duplessis, Monseigneur Madore fait embaucher des orphelins à la Sullidor Mining, afin de favoriser l'élection de Richard Bombardier à la tête du syndicat. Mais ce dernier meurt accidentellement juste avant le scrutin. Son remplaçant, peu aimé des orphelins, est battu par le communiste Robert Sincennes, à la grande joie de son fils, Louis. Lorsque la mère de ce dernier et une amie font courir le bruit que Richard a été tué par son épouse Mathilde, celle-ci se venge en couchant avec les maris des médisantes pour ensuite publiciser leur infidélité, provoquant leur départ pour la Légion étrangère. Neuf ans plus tard, Mathilde s'éprend d'un révolutionnaire irlandais qui enseigne le gaélique à sa fillette, née de sa nuit d'amour avec Robert, ainsi qu'à Louis, qui espère le retour de son père.

***Durée** : 1h29*
Genre : Comédie dramatique
Voir la bande annonce : http://www.youtube.com/watch?v=jwTA8_AmpY4
Coût : Nous acceptons les dons

En partenariat avec la SFE (Société France-Edmonton) et cInéMAGINE.

Novembre 2010

Dimanche	Lundi	Mardi	Mercredi	Jeudi	Vendredi	Samedi
	1 Réunion Société Parents Bobino-Bobinette 19h00 salle du personnel	2	3 3èmes et 1ères à Telus	4	5 Rencontre des parents francophones de l'Alberta-Cité Francophone	6 Rencontre des parents francophones de l'Alberta-Cité Francophone
7	8 -Reprise de photos pour de 9h00 à 10h00. -Photo classe et individuelle pour les maternelles. -Célébration Jour du Souvenir 11h10-11h40. Parents bienvenus.	9	10 PAS D'ÉCOLE-CONGE D'AUTOMNE	11 PAS D'ÉCOLE-JOUR DU SOUVENIR	12 PAS D'ÉCOLE-CONGE D'AUTOMNE	13
14	15	16 Vaccins en matinée pour les 5èmes	17 -Maternelles à la caserne de pompiers (10h00 Mme Marielle-13h30 Mme Guylaine). -Réunion Société Parents Notre-Dame 18h30 salle du personnel	18	19	20 « Faites vos cartes de Noël » levée de fonds Bobino-Bobinette, gymnase Notre-Dame (appelez au 780 432-5715 si intéressé(e)).
21	22 PAS D'ECOLE-JOURNEE PEDAGOGIQUE	23 Casino Société des Parents Notre-Dame	24 Visite de Profiles pour les 1ères. Casino Société des Parents Notre-Dame	25	26 Bulletins à la maison.	27
28	29	30				

November 2010

Sunday	Monday	Tuesday	Wednesday	Thursday	Friday	Saturday
	1 Bobino-Bobinette Parents' committee meeting at 7:00pm in staff room	2	3 Grades 3 and 1 at Telus	4	5 Rencontre des parents francophones de l'Alberta-Cité Francophone	6 Rencontre des parents francophones de l'Alberta-Cité Francophone
7	8 -Pictures retake 9:00am-10:00am -Picture day for kindergartens. -Remembrance Day celebration 11:10am-11:40am. Parents welcome.	9	10 NO SCHOOL-FALL HOLIDAY	11 NO SCHOOL-REMEMBRANCE DAY	12 NO SCHOOL-FALL HOLIDAY	13
14	15	16 Immunisations in am for grades	17 -Kindergartens at the fire fighter station (10:00am Mme Marielle-1:30pm Mme Guylaine). -Notre-Dame Parents' committee meeting at 6:30pm staff room	18	19	20 « Make your own Christmas cards » Bobino-Bobinette fundraising, gymnasium Notre-Dame (call780 432-5715 If interested)
21	22 NO SCHOOL-PD DAY	23 Casino Notre-Dame Parents' Committee	24 Profiles Studios at school for grades 1 Casino Notre-Dame Parents' Committee	25	26 Report cards at home	27
28	29	30				

NOTRE-DAME PARENTS'COMMITTEE

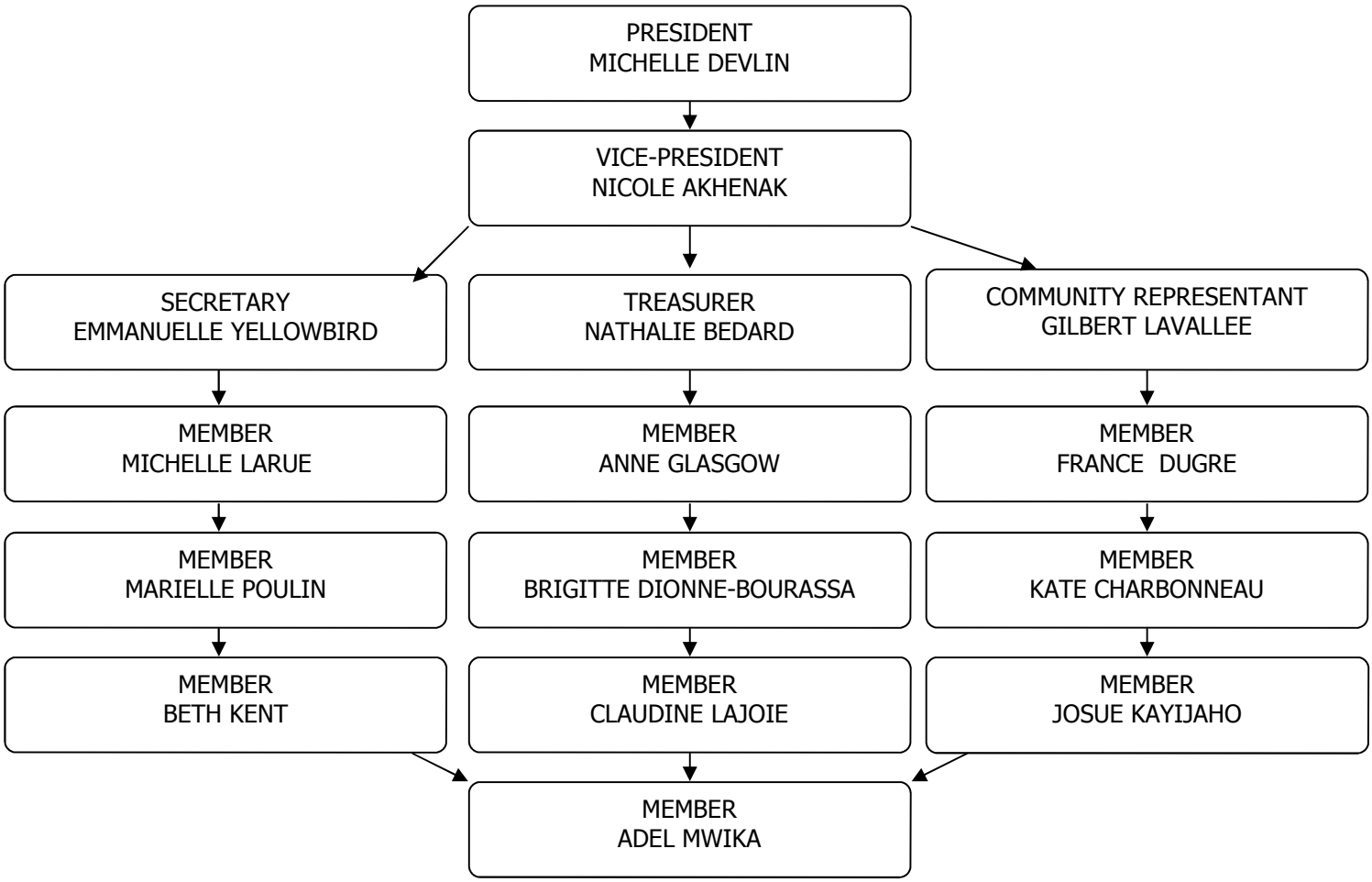

PARENTS'COMMITTEE MEETINGS

6:30 PM STAFF ROOM

PARENTS WELCOME

-November 17th 2010	-March 16th 2011
-December 08th 2010	-April 20th 2011
-January 19th 2011	-May 18th 2011
-February 16th 2011	-June 15th 2011

Casino November 23rd & 24th 2010

Thank you to the parents that will be participating to the Casino.

We still need volunteers, if you are interested please contact Michelle Devlin at 780 481-2350 or by email at michelle@michelledevlin.com.

THANK YOU!!!!!!

Do your own Christmas Cards
(with Stampin'Up!)
Fundraiser for Bobino Bobinette Preschool

Date: November 20th 2010,
Choice of three workshops: 9:30 a.m.-1 p.m.,
2:30-6 p.m., 7-10:30 p.m.
Place: École Notre-Dame, 15425 – 91 Avenue
Cost : $35 for 15 cards

Refreshments will be served

For more details, contact Sylvie DRUTEIKA
(780 432-5715 or sylgen@telusplanet.net.

CHRISTMAS CONCERT

Grades 3 to 6 : December 15th 2010
starting at 7:00pm

SPRING CONCERT

K to 2 : May 11th 2011

HAPPY BIRTHDAY

Elyan JAWHARI, Nicolas J., Rachel HEBERT, Joshua BAKA, Maxmillian PARENTEAU, Benjamin SROCHENSKI, Jeffrey BEDARD, Emilie GLASGOW, Essi M.L, Kayla S., Rakan AKL, Willy FILS-AIME, Anika BOURQUE, Medaille ISHARA, Guerdya ADOLPHE, Daelin et Joël BOUCHER, Kaden BUGERA, Ella FOWNES, André TRUKSA.